Culture, spectacle & Stages à Courbevoie

Expo : « Le Château des étoiles »

Espace Carpeaux - Entrée libre

Découvrez l'exposition sur la bande dessinée Le château des Etoiles d'Alex Alice jusqu'au 20 mai dans le Hall Expositions de l'Espace Carpeaux.

Informations

Opéra de Jacques Offenbach « Les contes d'Hoffmann »

12,13 et 14 Mai au Centre Evénementiel

« Dans cette nouvelle production des Contes d'Hoffmann, il s'agira d'exalter l'esprit fantastique de l'opéra d'Offenbach…»

Avec une participation active des enfants du conservatoire de Courbevoie, mais aussi ceux des Lycées Paul Painlevé et Paul Lapie.
Plus d'infos & Réservation

Marathon : rallye photo à la Défense : dimanche 23 avril 2023

L'association Esplanade Photo a le plaisir de vous inviter à son 4ème Rallye Photo de 9h00 à midi, dimanche 23 avril.

Il ne s'agit pas d'une course, mais plutôt d'un jeu de piste où la créativité sera mise à l'honneur. L'objectif de ce Rallye Photo est de réaliser une exposition à la Galerie Esplanade Photo VR, en sélectionnant les meilleures photos sur un thème imposé.

Cette troisième édition est ouverte à tous les passionnés de photographie. L'inscription est gratuite, mais obligatoire pour garantir une organisation optimale de l'événement, les places étant limitées.

Inscription gratuite

Stage « les Minis Journalistes »

du 24 au 27 avril 2023 - 10h à 17h - Maison de la famille Courbevoie

Après plusieurs reportages inédits sur le terrain, les Mini Journalistes restituent ce qu'ils ont vu et appris à travers des articles, interviews et vidéos ! Pour les enfants de 8 à 14 ans.
Plus d'infos au 06 24 29 39 66 ou sur creetonmag@gmail.com ,
Contacts et inscriptions

Tous à l'Ecollectif !

PROGRAMME VACANCES

avril-mai

1 semaine de stage musical

1 atelier jardinage

2 ateliers artistiques

2 après-midis jeux de société

COURBEVOIE HAUTS-DE-SEINE

Ecollectif - 1 boulevard Aristide Briand 92400 Courbevoie

Musées et expos…

Edition collège-lycée Avril-Mai 2023

« Arsène Lupin et le secret de l'Opéra »

Opéra Garnier

Venez vivre une incroyable enquête au coeur du Palais Garnier dans les pas du célèbre gentleman cambrioleur, et accompagné de comédiens tout au long du parcours

Informations et réservations

Parcours Sciences Experiences

Bercy Village

Avec 850m2 dédiés à la science, Sciences Expériences, propose un voyage incroyable et pédagogique de 80 minutes !

Entre un parc d'activité et une expo, cet éveil à la Science sous le prisme du divertissement a pour but d'étonner, divertir, et se cultiver, au travers de moyens immersifs et innovants.

Réservation en ligne conseillée

Expo : « RAMSES : l'Or des Pharaons »

Halle de la Villette - Paris

Expo évènement

Venez découvrir un trésor de plus de 3000 ans à couper le souffle, réunissant plus de 180 pièces originales, dont certaines ne sont jamais sorties d'Egypte, regroupées dans une collection exceptionnelle et explorez les richesses qui figurent parmi les plus précieuses du monde dont le Trésor de Tanis. Découvrez ainsi des histoires passionnantes sur Ramsès, sa vie, son règne, sa postérité.

Infos et réservations

Expo « Harry Potter » - Paris Porte de Versailles

Du 21 avril au 1er Octobre

Plongez dans le monde magique de Harry Potter et du monde des sorciers crées par J.K. Rowling avec cette exposition immersive exceptionnelle. Warner Bros et Imagine Exhibition vous invitent à une expérience unique et originale, et vous proposent un parcours immersif et personnalisé au cœur des mondes d'Harry Potter et des Animaux Fantastiques.

Infos et réservations

Encore des expos …..

Edition collège-lycée Avril-Mai 2023

Festival du jeu vidéo et du numérique

Porte de Versailles - 21 et 22 avril

Le Département des Hauts de Seine organise la deuxième édition du festival du jeu vidéo et du numérique à Paris Expo Porte de Versailles, les 21 et 22 avril prochains. Au programme : ateliers participatifs, conférences, free play, tournois mais aussi job et stage dating.

Ce festival gratuit sera surtout l'occasion de rencontrer de professionnels du jeu vidéo et du numérique issus des Hauts-de-Seine et plus largement de l'Ile-de-France.

Inscrivez-vous dès maintenant !

La Cité de l'Histoire

Paris La Défense

La Cité de l'Histoire vous propose un voyage dans le temps au travers de trois expériences inédites, grâce à des spectacles et des animations ultra-immersives. L'occasion de vous plonger au coeur des plus grands évènements et à la rencontre des figures emblématiques de l'histoire de France.

Infos et réservations

« Basquiat x Warhol, à quatre mains »

Fondation Louis Vuitton
Jusqu'au 28 aout 2023

Après l'exposition "Jean-Michel Basquiat" en 2018, la Fondation poursuit son exploration de l'oeuvre de l'artiste, révélant sa collaboration avec Andy Warhol.

Infos et réservation

« Top Secret : cinéma et espionnage »

Cinémathèque de Paris
Jusqu'au 21 mai 2023

De James Bond à OSS 117, en passant par Mata Hari, la Cinémathèque vous entraine dans le monde dangereux des espions et nous offre un tour d'horizon des espions les plus marquants du cinéma, tout en présentant de nombreux extraits vidéo, des affiches, des costumes, des gadgets et accessoires de tournage, des archives, des œuvres d'art...

Infos et réservations

Toujours des expos…

Edition collège-lycée Avril-Mai 2023

« Matisse Cahiers d'Art - Le tournant des années 1930 »

Musée de l'Orangerie - jusqu'au 29 mai 2023

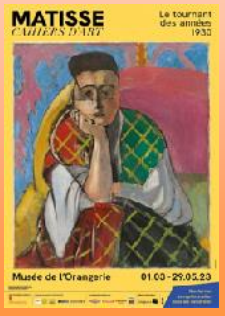

Découvrez une facette méconnue du célèbre peintre français, Henri Matisse (1969-1954), qui a révolutionné la peinture du 20ème siècle par son audace et sa créativité. Cette revue d'avant garde, fondée par Christian Zervos en 1926, consacra plusieurs numéros au peintre. Grâce à elle, Matisse a pu diffuser son travail auprès d'un large public. L'exposition présente ainsi des oeuvres exceptionnelles du peintre, souvent inédites en France, accompagnées de documents originaux issus des archives de la revue et de l'artiste.

Infos et réservation

Balade Street Art - 13ème Arrondissement

Coup de projecteur sur les fresques monumentales qui font du 13e arrondissement un musée à ciel ouvert

Pour les découvrir, suivez le guide !!

Visite libre et gratuite

« Women »
Paris Expo - Porte de Versailles

jusqu'au 4 Juin 2023

Entre scènes abstraites et poétiques, et témoignages de femmes du monde entier, cette exposition « Woman » baptisée en hommage au film co-réalisé par Anasasia Mikova et Yann Arthus Bertrand, vous fera voyager en images dans plus de 50 pays, et découvrir le quotidien de femmes venant de tous horizons…où tous les thèmes seront abordés. Une véritable ode aux femmes du monde entier.

Infos et réservations

« Notre Dame de Paris - des bâtisseurs aux restaurateurs »

Cité de l'Architecture et du Patrimoine

Cette exposition est l'occasion exceptionnelle de (re)découvrir la cathédrale et son histoire, depuis sa construction jusqu'au chantier d'aujourd'hui.

Infos et réservations

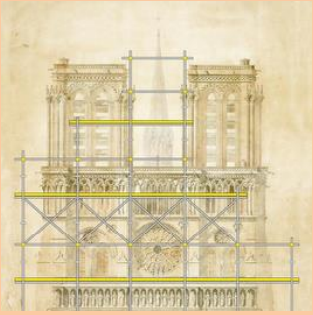

Vraiment beaucoup d'expos…

« Notre Dame, Versailles, la cité des 4000 »

La grande Arche de la défense - Jusqu'au 30 juin 2023

Au travers de cette exposition, le photographe **Jean-Gabriel Barthélemy** nous livre trois histoires, qui ont en commun les traces du temps et le passage des hommes. De la vertigineuse cathédrale Notre Dame de Paris à la Cité des 4000 de la Courneuve, en passant par le plus intime Versailles, le photographe nous dévoile leurs forces et leurs faiblesses, ainsi que leurs célèbres facettes et leurs secrets cachés.

Infos et réservation

« Stranger Things : The Experience »

Paris Event Center

Venez vivre une aventure palpitante tout au long d'un épisode spécial donc vous serez le héros, en vous plongeant dans les décors, les effets spéciaux et l'atmosphère de la série culte.

Infos et réservations

« Permis de Conduire »

Musée des arts et métiers
jusqu'au 7 mai

L'automobile a-t-elle un avenir ? En s'appuyant sur ses remarquables collections retraçant l'histoire des transports, le musée des Arts et Métiers lance une saison culturelle dédiée à la mobilité. Une exposition consacrée à l'avenir de l'automobile.

Infos et réservations

« Dinosaurs World » arrive à Puteaux

du 22 avril au 7 mai

DINOSAURS WORLD

La plus grande exposition de dinosaures en tournée européenne

Infos et réservations

Au théâtre…

« La foire de Madrid » de Lope de Vega

Théatre Lurcénaire (Paris 6ème) - jusqu'au 30 avril 2023

Dans le Madrid du XVIème siècle, un groupe de jeunes gens flâne dans la foire. Partageant leur temps entre galanteries et larcins. Un couple s'en détache : Leandro et Violante. Leur coup de foudre les entraine dans un tourbillon de quiproquos et d'intrigues.

Une brillante tragi-comédie de Lope de Vega, un des plus grands auteurs du siècle d'or Espagnol

Infos et réservations

« Lady Agatha - l'incroyable vie d'Agatha Christie»

Théatre Saint Georges (Paris 9ème) - jusqu'au 7 mai 2023

Un voyage à 100 à l'heure à travers deux siècles et tout autour du monde. Mais qui est donc Agatha Christie ? Malgré ses deux milliards de livres vendus à travers le monde, personne ne connaît réellement la célèbre romancière. Pourtant sa vie fût un véritable feu d'artifice ! Plongez dans ce spectacle tourbillonnant, drôle et poétique et découvrez la folle aventure que fût la vie de la reine du crime !

Infos et réservations

"Les Fourberies de Scapin » de Molière

Théâtre Saint Georges (Paris 9ème)

Une version éminemment tonique de la plus célèbre des comédies de Molière. Un Scapin virevoltant dénoue avec malice les intrigues amoureuses tout en réglant ses comptes avec les tyrannies paternelles.

Infos et réservations

« Ado un jour à dos toujours »

La Comédie Oberkampf (Paris 11ème)

Vous êtes parents, vous avez un ado, vous êtes proches du burn out ? Rassurez vous, vous n'êtes pas seuls.

C'est l'histoire de Chloé, ado, qui en fait voir de toutes les couleurs à ses parents. Connectée H24, entre un papa démissionnaire et une maman épuisée, elle perturbe le bon fonctionnement de la maison. Est-ce qu'ils s'en sortiront ?

Infos et réservations

De la lecture…

Les désaccordés - Anne Cortey

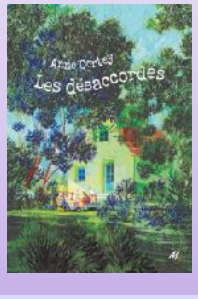

Dans la vie il faut se battre. Zoé le sait bien en arrivant dans ce nouveau lycée, avec tous ces nouveaux camarades. A chacun ses manières de se réaliser, et à chacun ses instruments… Mais seul, c'est toujours plus difficile. Pour Zoé, le moment est venu de jouer collectif.

Les Aveuglés Tome 1 - Le palais des murmures

- Loïc Nottet

Nos reflets sont d'une cruauté sans nom avec nous. Théo, la soeur de Natan, a disparu. Afin de la sauver, le jeune garçon devra pénétrer dans le sinistre domaine de Narcyss pour y affronter ses peurs les plus terribles et, en chemin, faire face au plus grand défi de tous : s'accepter tel qu'il est.

Le Passeur - Lowis Lowry

Dans le monde où vit Jonas, la guerre, la pauvreté, le chômage, le divorce n'existent pas. Les inégalités n'existent pas. La désobéissance et la révolte n'existent pas. L'harmonie règne dans les cellules familiales constituées avec soin par le comité des sages. Les personnes trop âgées, ainsi que les nouveau-nés inaptes sont « élargis », personne ne sait exactement ce que cela veut dire. Dans la communauté, une seule personne détient véritablement le savoir. Elle seule sait comment était le monde quand il y avait encore des...

11 septembre - Le jour où tout à basculé

de Baptiste Bouthier et Héloïse Chochois

Pour raconter le scénario tragique des attentats du World Trade Center, les auteurs vous proposent de suivre les pas de Juliette, une jeune trentenaire. A peine âgée de 13 ans à l'époque des faits, elle se souvient de ce jour.A travers des faits, des dessins, des émotions, les auteurs retracent ainsi les événements d'hier, mais racontent aussi le monde d'aujourd'hui.

BUG - Livre 1

Enki Bilal

Dans un avenir proche, en une fraction de seconde, le monde numérique disparaît, comme aspiré par une force indicible. Un homme, seul, malgré lui, se retrouve dans une tourmente planétaire.Fidèle à son image d'inventeur de futurs au bord du chaos, Enki Bilal fait de Bug sa nouvelle trilogie dans le genre.

L'année où je suis devenue ADO

- Nora Dasnes

Cher journal, au secours ! Depuis que je suis en 5e, mes meilleures amies se détestent. Maintenant que Linnéa sort avec Martin, elle évite de jouer avec Bao et moi. Soi-disant c'est pas mature ! Bao est hyper en colère. Moi... je ne sais pas. Entre leurs disputes, je deviens quoi ? Et qu'est-ce que ça veut dire, être mature ? C'est ça, être cool ? Comment on fait, pour tomber amoureuse ? MARIAM la nouvelle, est au-dessus de tout ça, elle...

Bonnes Vacances !